



CONCOURS RESTREINT
POUR LA REALISATION
D'UN PROGRAMME IMMOBILIER MIXTE

SITE SIEGE AIGUILLON CONSTRUCTION
rue de Vern - RENNES

JUIN 2018



Un site au cœur d'un parcours paysagé



Un site au cœur d'un parcours paysagé



Un site au cœur d'un parcours paysagé

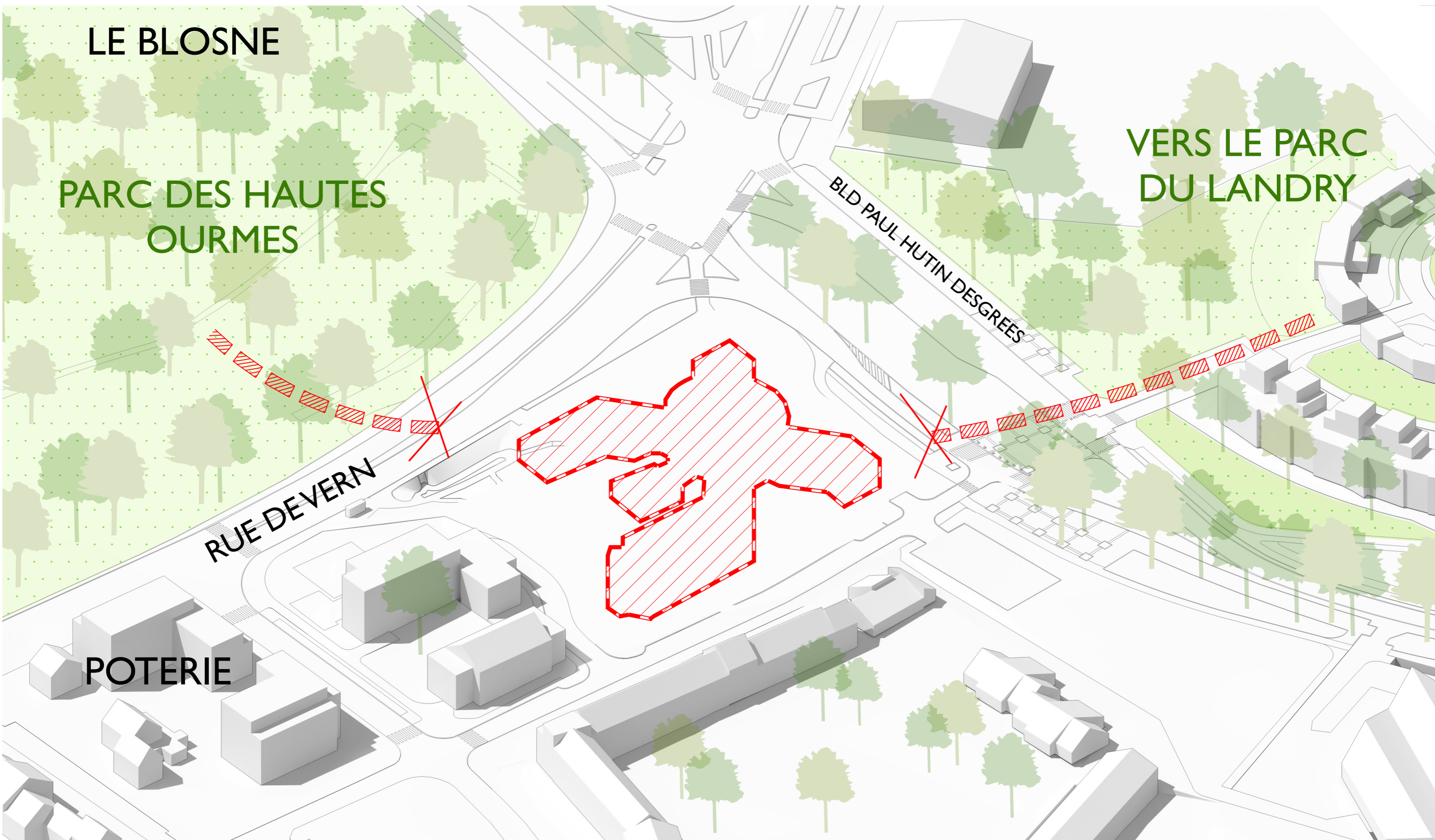

1 / Tisser la trame verte au travers du site

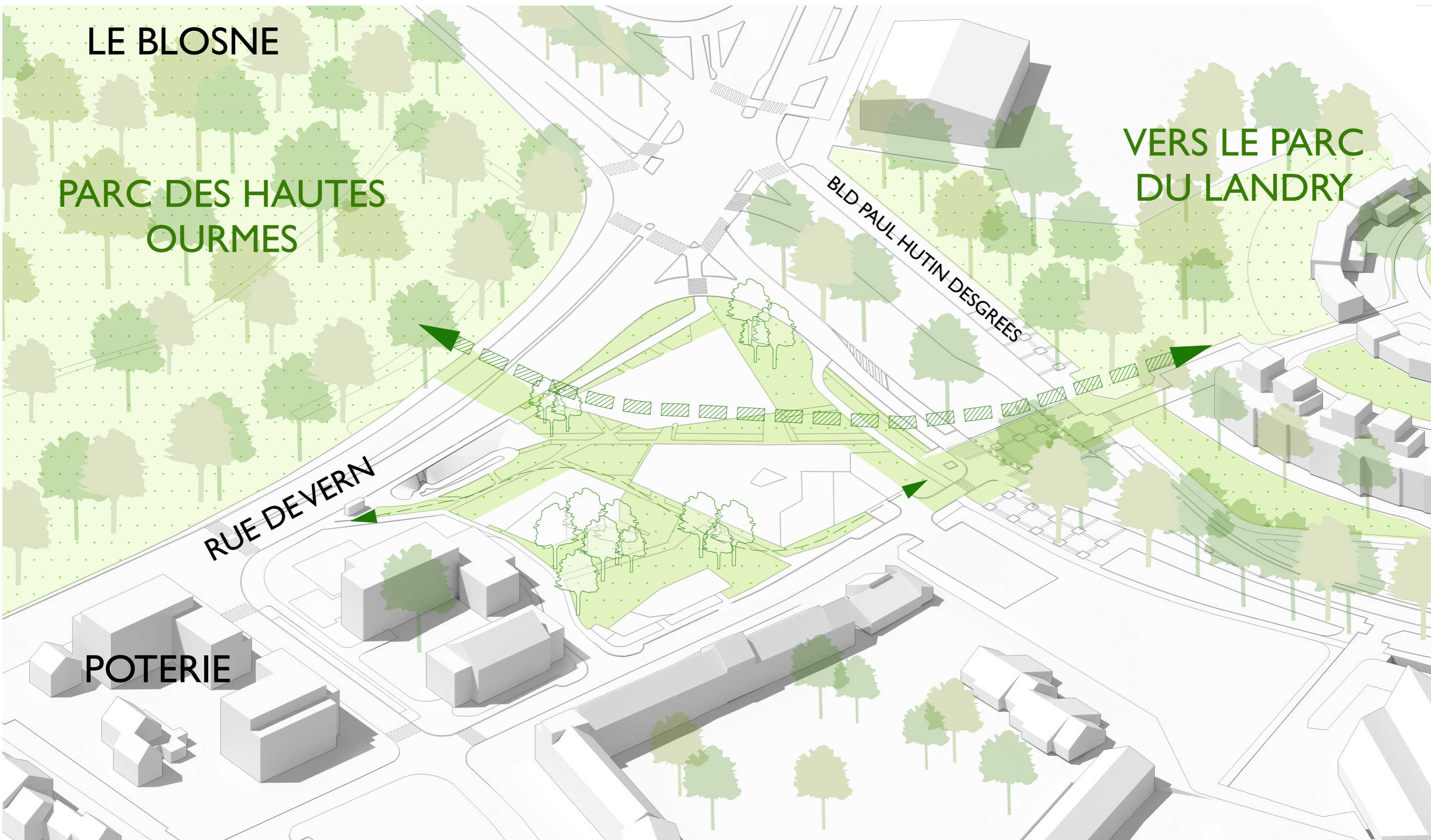

LE BLOSNE

PARC DES HAUTES
OURMES

VERS LE PARC
DU LANDRY

RUE DEVERN

BLD PAUL HUTIN DESGREES

POTERIE

1 / Tisser la trame verte au travers du site

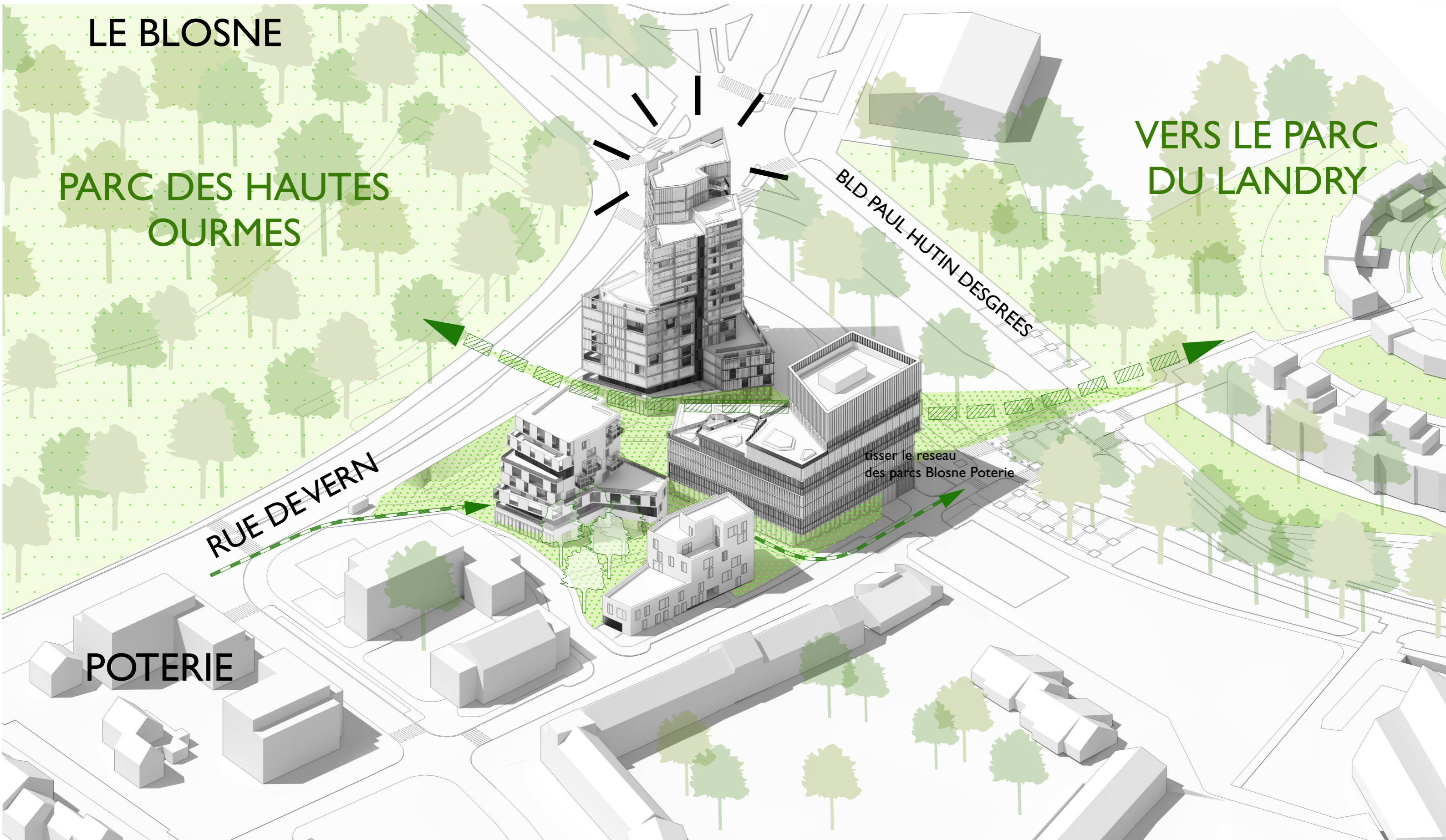

1 / Tisser la trame verte au travers du site

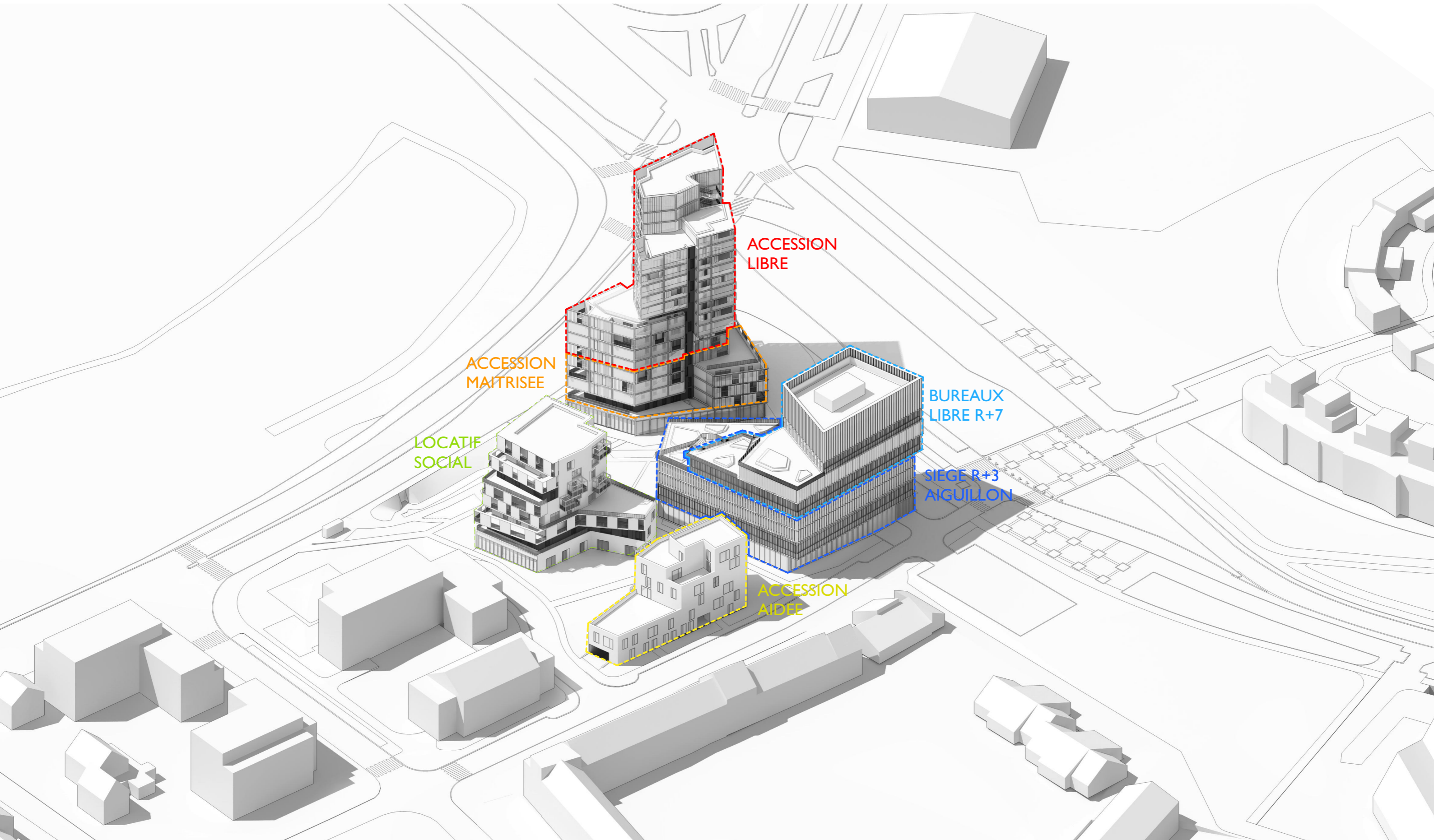



Mail Planté



Place publique



Venelle



Domesticité

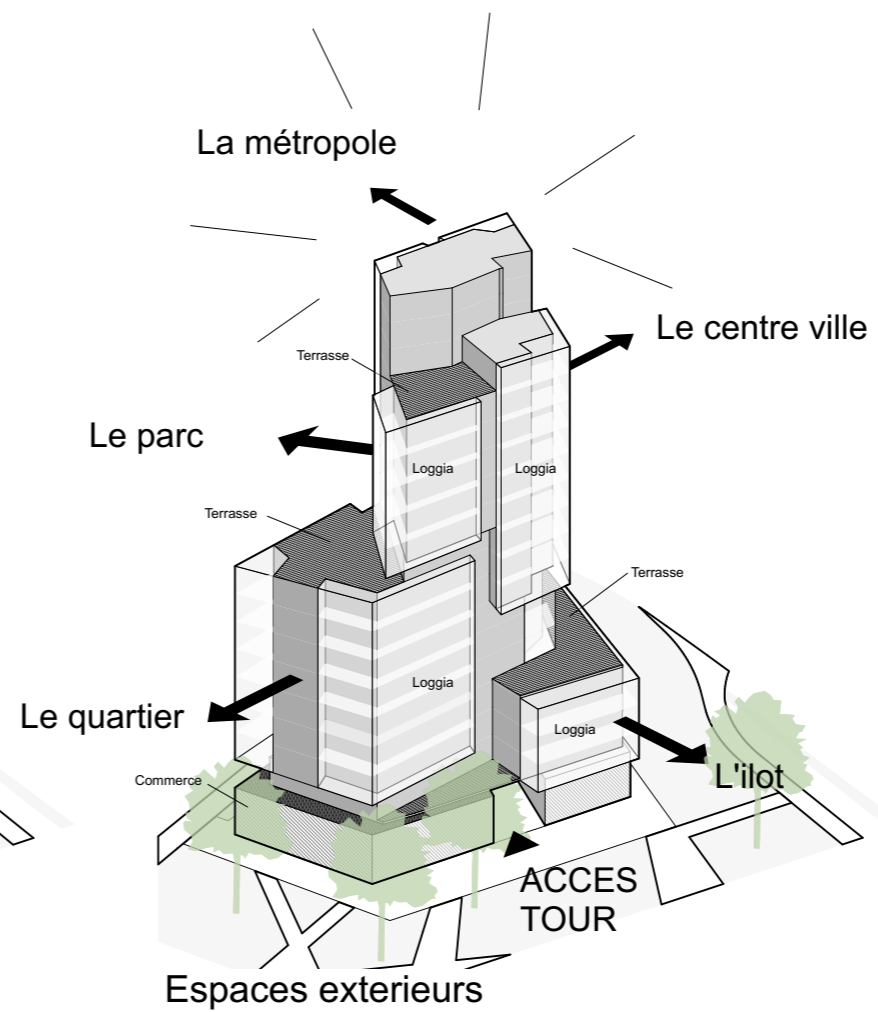
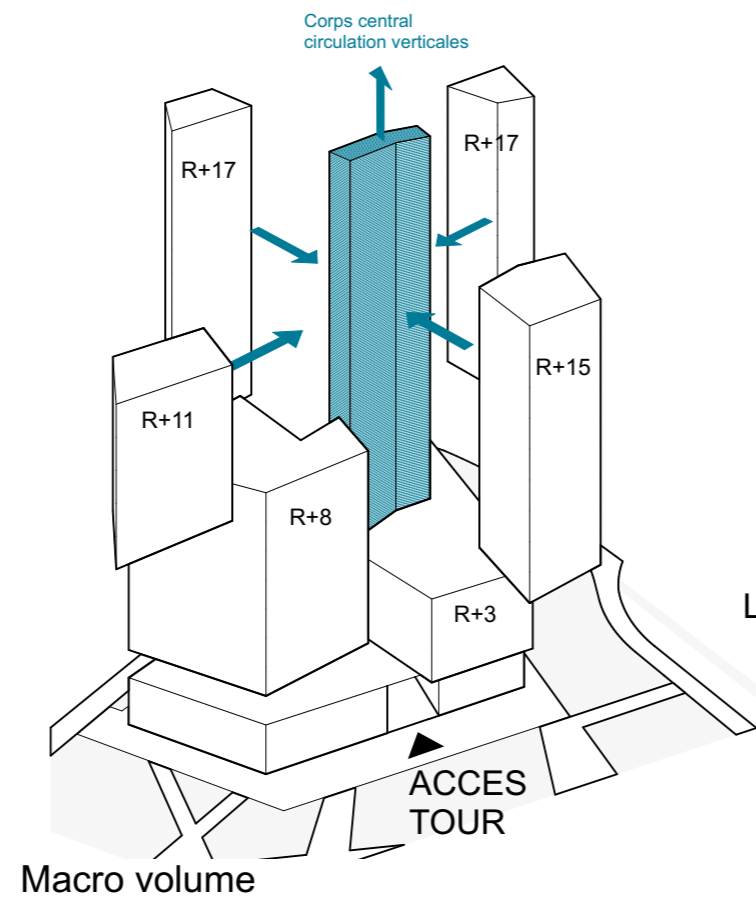

Etager les hauteurs pour élaner la tour

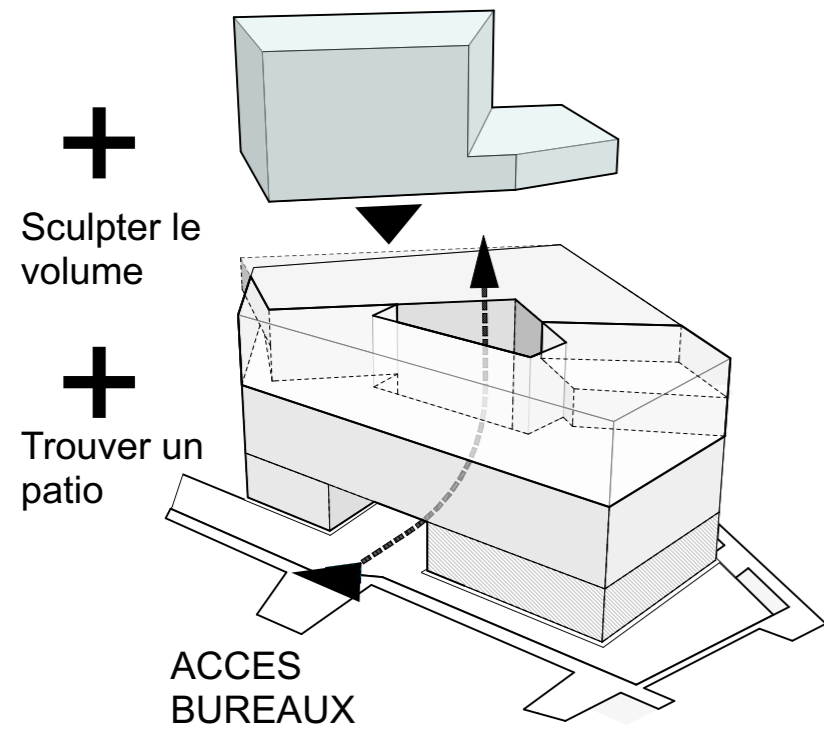

Macro volume

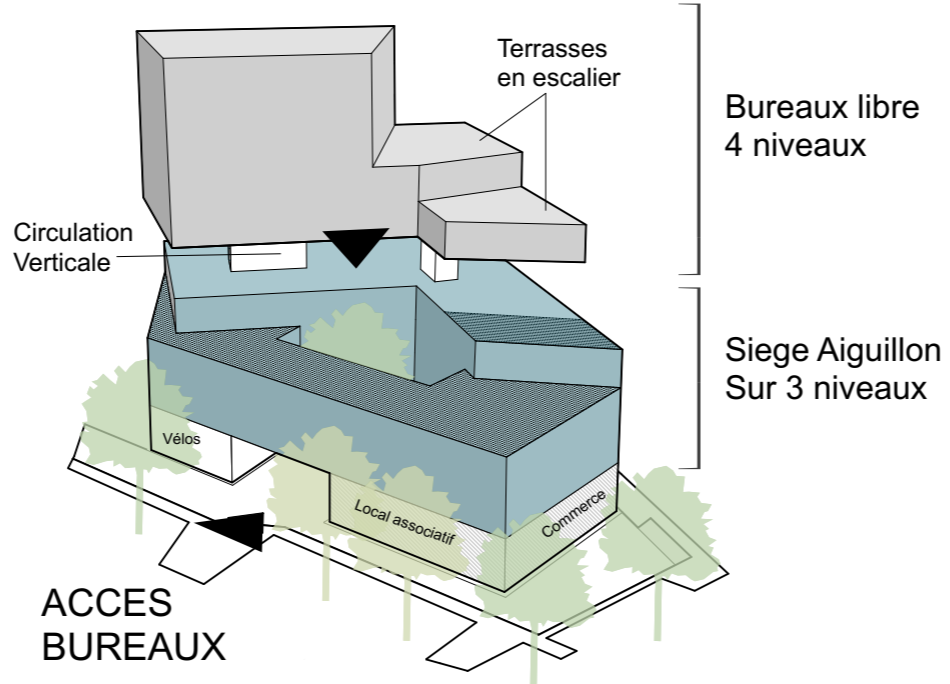

Espaces extérieurs

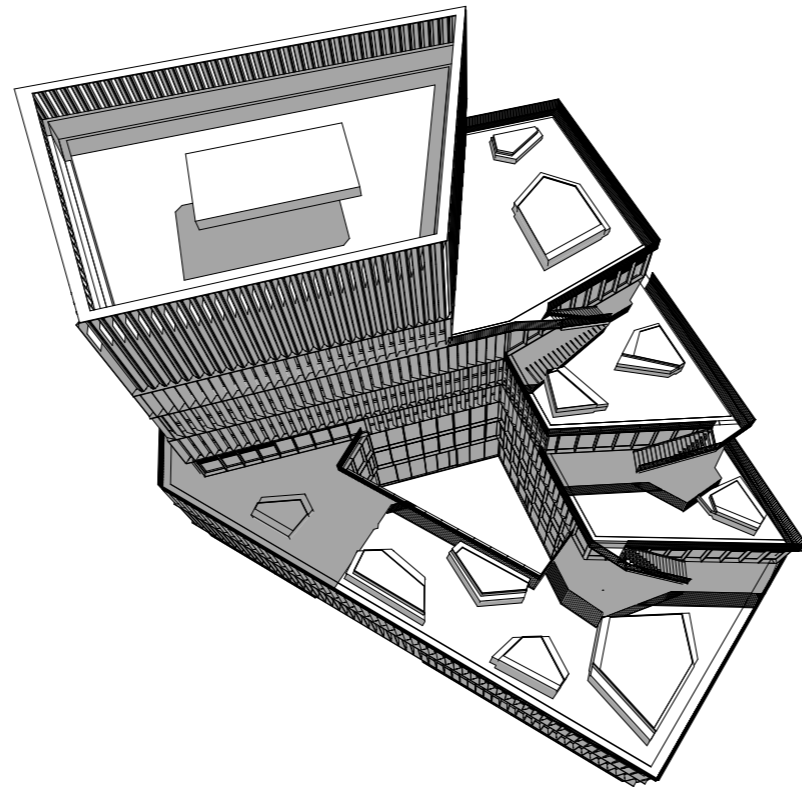
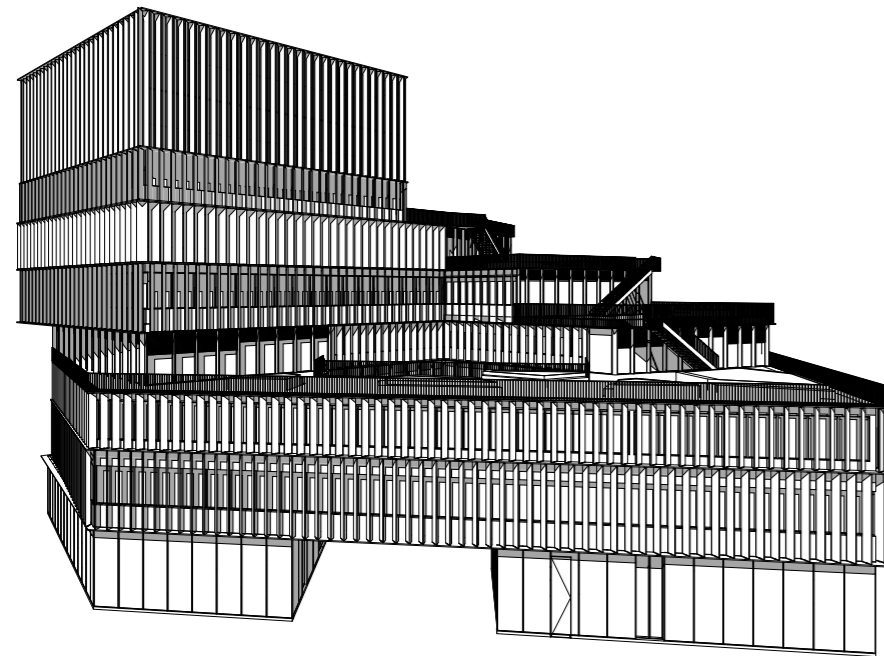

Le rideau, icône de la domesticité

Identité architecturale



un bâtiment sculptural et cinétique



un voilage comme identité de la domesticité



matérialité du transparent à l'opaque

une gamme restreinte de teintes et de matériaux jouant avec le végétal



Nouveau repère cristallin dans le paysage Rennais

Une modernité heureuse





Une modernité heureuse